



年を重ねる毎に一年が過ぎるのが早く感じます。今年の目標はどれだけ達成できたかな！？

このニュースレターは、電子入札用ICカード購入をして頂いたお客様、当社とお取引のあるお客様、私と名刺交換して頂いた方へお送りしています。

IT関連の情報やニュース、気になる製品等をお伝えいたします。お気軽にお読みください。
宜しければ社内回覧などして頂くと励みになり、嬉しくなります。

Windows 10 でエクセルなどのオフィスファイルが開けない時の対処法

Windows10 にアップグレード!!! したがエクセルが開けない・・・ エクセルファイルのみならずワードやパワーポイントなどでも開けないという不具合が発生しているようです。Windows 10 へ無償アップグレードPCのOffice2016 で多く発生している不具合のようです。解決方法を記載します。お試しください。

1. オフィスを修復 (オフィスソフト自体に問題がある場合に有効です！)

- ① 「スタートメニュー」を右クリック
- ↓
- ② メニューから「コントロールパネル」を選択
- ↓
- ③ 「プログラムと機能」をクリック
- ↓
- ④ プログラム一覧から「Microsoft Office」を探し右クリック
- ↓
- ⑤ メニューから「変更」をクリック
- ↓
- ⑥ ダイアログが表示されるので、「修復」を選択し実行
- ↓
- ⑦ 修復後パソコンを再起動！

以上でオフィスソフトの修復が完了。
変更が反映されるように再起動をかかさないとください！

2. 保護ビューを外す (セキュリティ機能が過剰に設定されている場合に有効です！)

- ① 各ソフト (Word、Excel、Powerpoint) を起動
- ↓
- ② 「ファイル」をクリック
- ↓
- ③ 「オプション」をクリック
- ↓
- ④ 「セキュリティセンター」をクリック
- ↓
- ⑤ 「セキュリティセンターの設定」をクリック
- ↓
- ⑥ 「保護ビュー」をクリック
- ↓
- ⑦ 表示された3つのチェックボックスを外す！

以上で保護ビューの設定が外れました。
これで保護ビューにより引っかかっていたファイルは開けるようになるので試してみましょう！

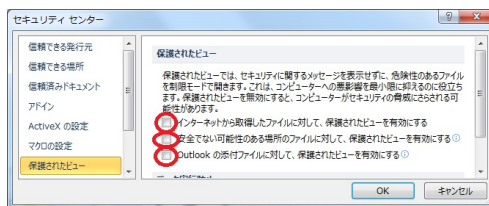

3. ファイルのブロックを解除 (外部から送信されたファイルが開けない時に有効です！)

- ① 「ファイルエクスプローラー」を起動
- ↓
- ② 任意のファイル上で右クリック
- ↓
- ③ 「プロパティ」をクリック
- ↓
- ④ 表示されたダイアログ下部に、「このファイルは他のコンピューターから取得したものです。このコンピューターを保護するため、このファイルへのアクセスはブロックされる可能性があります。」とあるので、横にある「ブロックの解除 (K)」にチェックを入れます。
- ↓
- ⑤ 「適用」をクリック後、「OK」をクリックして完了！

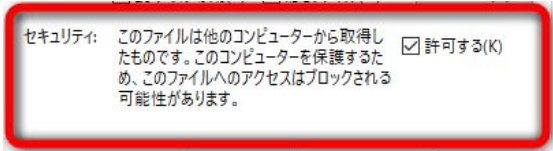

外部から送信されたファイルのブロックが解除されるので、ファイルが開けるかどうか試してみてください！

～ 液晶モニターにスクリーンセーバー必要？ ～

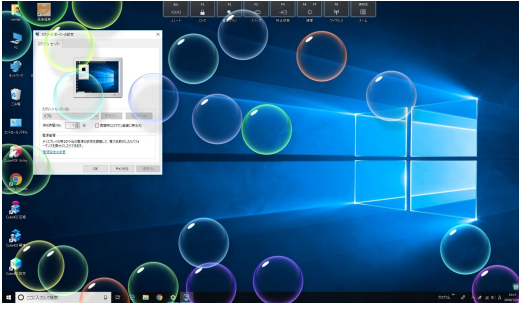

かつて、パソコンモニターの主流だった CRT（ブラウン管）には、長時間同じ画面を表示すると、CRT の表面に焼き付きが起こるといいう弱点がありました。

これを回避するための機能が、スクリーンセーバーです。

もっとも、単に焼き付きを防ぐだけなら、モニターの自動スリープ設定を利用したほうが手っ取り早い。ええ、無駄な電力消費も抑えられます。

現在の主流である液晶モニターの場合、焼き付きはほぼ発生しないと言われており、それが理由でしょう。ただし、実際には、焼き付きの報告は皆無ではなく、念の為、モニターの自動スリープ設定はオンにしておいたほうがいいでしょう。

スクリーンセーバーでもかまいませんが、節電の観点から、モニター使用時間は短く抑えておきたいものです。

注意が必要なのは、大手メーカー各社から発売されている、有機 EL テレビです。有機 EL は、圧倒的な高画質を誇る一方で、自発光のため、焼き付きに非常に弱いという泣き所があります。メーカーが独自に対策を講じている場合もありますが、それも絶対安心とは言い切れません。

日本では、パソコン用の有機 EL モニターはまだほとんどありませんが、アメリカなどでは発売されています。

～ 年賀状の宛先に付ける敬称、間違った使い方をしていませんか？ ～

知っているようで意外と知らない年賀状のマナー。年賀状を作る前にきちんと確認しておきましょう。

敬称の選び方

宛名につける敬称にもマナーがあります。一般的に「様」にしておけば問題ありませんが、別の敬称にするときは注意しましょう。

様：誰にでも使える

先生：恩師、医師、弁護士、政治家宛て

ご一同様：家族全員宛て

御奥様：夫婦宛てで夫人の名前がわからないとき

御中：会社、部署、団体など組織宛て

兄、大兄、学兄、君：男性の友人宛て

殿：目下の人宛て。ただし近年では公務でも使われないので、

避けたほうが無難

なお、組織の中の個人宛てにするときには「××株式会社御中 ○○様」とはしません。

「××株式会社 ○○様」とします。

無料で使える日本郵政の「はがきデザインキット（年賀状ソフト）」

https://yu-bin.jp/create/design_kit/

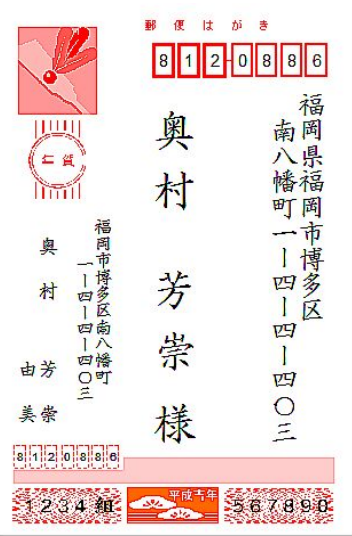

～ 編集後記 ～

今年1年を振り返って、一番心に残ったのは高校の同窓会でした。42年振りに恩師や同窓生と会えたのが嬉しかった。近況を報告し合い時を忘れて過ごしました。なるべくカメラを持ち歩くようにし、四季折々の写真をたくさん撮りました。日帰りの歩きも楽しみました。仕事は新規事業のテーマは決まったが、マーケティングをどうするか課題が多く「一歩前進、二歩後退」だと感じています。来年は、知恵を絞りだして新規事業に力を入れて頑張りたい。

記 奥村

